

Resumo da Versão 4.7.64.0 FACILITE - Sistemas Comerciais



Tenha todas as **Notas Técnicas da Versão 4.7.64.0** e anteriores na íntegra em seu Celular através de nosso App **FACILITE Doc.WIKI!**

Baixe através do Play Store ou pelo link abaixo.

<https://play.google.com/store/apps/details?id=com.dev.tdp.facilitedocwiki>

Disponível para Android!

FACILITE - Sistemas Comerciais	Versão	4.7.64.0
	Data Elaboração	16/11/2021
	Páginas	11
	Data da Revisão	16/11/2021
Elaborado por	Alan Leônidas da Silva	
RESUMO DA VERSÃO		
Funcionalidades:	6 nova Funcionalidade	
Relatórios:	7 relatórios desenvolvidos ou otimizados	
Ajustes:	13 falhas ou correções ajustadas	
Base de Dados Importadas:	14 bases importadas	

Novidades:

- **Nova Tabela IBPT.**
 - Está disponível nesta versão a nova tabela IBPT com data de vigência de **01/12/2021 até 31/12/2021.**
- **Melhorias no Monitor INPERA**
 - Foram efetuadas diversas melhorias no MonitorIFOOD.exe relacionado ao envio de informações para o Portal INPERA, melhorias esta que aplica a intermitência com a conexão e sincronização de dados. Além das novas funcionalidades que serão expostas neste resumo.

01. FUNCIONALIDADES

1. OS 008786 - NT 0240/2021: A partir desta versão do sistema, foram implementadas melhorias no aplicativo Comanda, mas especificamente no módulo de Finalização de Comanda, o qual haverá a possibilidade de escolher, na aba produtos, quais produtos serão pagos, naquele momento. Assim os produtos escolhidos naquele momento já serão baixados daquela comanda, ficando somente os que não foram escolhidos.

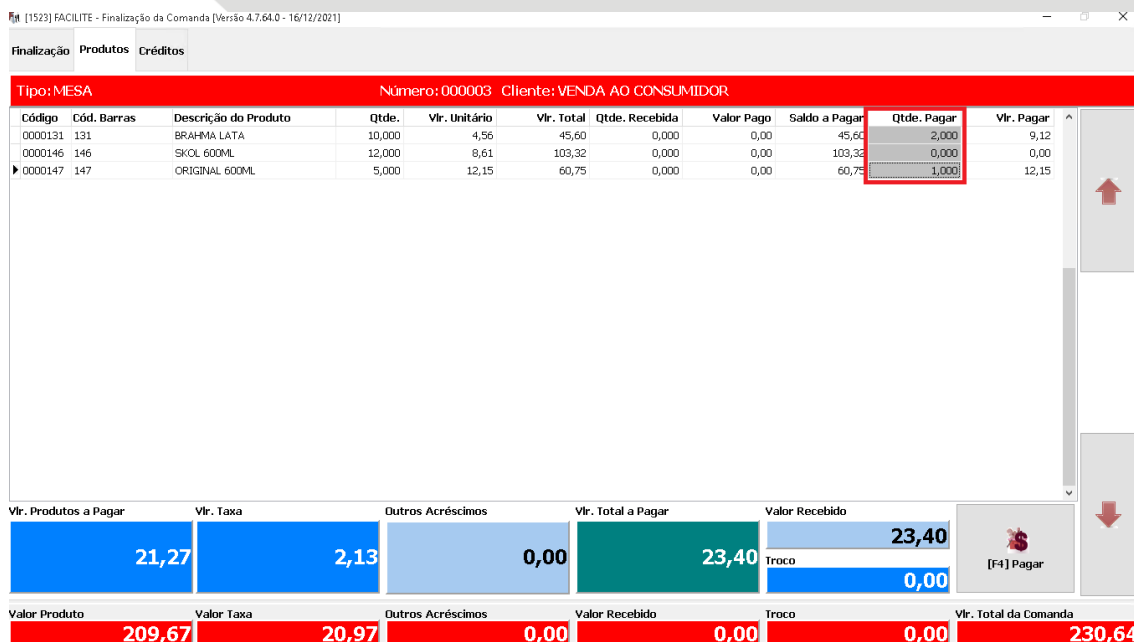

Código	Cód. Barras	Descrição do Produto	Qtde.	Vir. Unitário	Vir. Total	Qtde. Recebida	Valor Pago	Saldo a Pagar	Qtde. Pagar	Vir. Pagar
0000131	131	BRÁHMA LATA	10,000	4,56	45,60	0,000	0,00	45,60	2,000	9,12
0000146	146	SKOL 600ML	12,000	8,61	103,32	0,000	0,00	103,32	0,000	0,00
0000147	147	ORIGINAL 600ML	5,000	12,15	60,75	0,000	0,00	60,75	1,000	12,15

Vir. Produtos a Pagar	Vir. Taxa	Outros Acréscimos	Vir. Total a Pagar	Valor Recebido	Troco
21,27	2,13	0,00	23,40	23,40	0,00

Valor Produto	Valor Taxa	Outros Acréscimos	Valor Recebido	Troco	Vir. Total da Comanda
209,67	20,97	0,00	0,00	0,00	230,64

2. OS 008819 - NT 0257/2021: Foi desenvolvido um novo processo de importação de vendas efetuadas no Portal INPERA, a quais são importadas para o aplicativo FACILITE Comanda, através do "Monitor Inpera". Este novo processo irá efetuar importação de pedidos contendo produtos agregados como por exemplo Meia Pizza, ou seja, uma pizza que é composta de dois ou mais sabores. Para fazer uso dessa nova funcionalidade basta seguir os passos descritos nos detalhes da Nota Técnica.

3. OS 008867 - NT 0257/2021: Através da tela "[0135] FACILITE - Entrega de Mercadorias" é possível realizar a entrega de mercadoria mesmo quando o número do pedido estiver configurado para ser gerado a partir da negociação.

4. OS 008871 - NT 0262/2021: A partir desta versão do sistema será possível trabalhar com controle de estoque por Localização e Empresa. Ou seja, o usuário poderá efetuar a baixa ou entrada da estoque de um produto estando logado em uma determinada Empresa e a baixa ou entrada do estoque ocorrerá em uma outra Empresa cadastrada no sistema. Para isso será necessário que as configurações descritas nos Detalhes desta NT sejam efetuadas.

[0033] FACILITE - Tabelas

Portador	Tipo de Documento	Adicionais NF	Classe	Ambientes	Times
Negociação	Clas. Fiscal - NCM	Sit. Tributária - CSOSN	CFOP	Localização	Tipo de Preço
Grupo	SubGrupo				Depto. Fiscal

Dados Básicos

Código	Descrição	Valor Limite
0020		0,00
Caminho da impressão (Comanda)		Prioridade Estoque Lote
		1
Empresa		
-		

Modelo da Impressora

Modelo da Impressora:

Ativar Guilhotina

Utiliza KDS Ignorar impressão de Produção

Configurar Caminhos e Relatórios de Produção

5. OS 008831 - NT 0250/2021: A partir dessa versão, será possível utilizar o módulo de Cadastro de Produtos Simplificado, onde o mesmo era utilizado em versões anteriores pelos módulos Balcão, Orçamento e Comanda. Agora será possível utilizar o mesmo pelo aplicativo Integrado.exe

4.7.64.0 - 16/12/2021]

ções Financeiro Relató [1495] FACILITE - Cadastro Rápido de Produtos

Identificação do Produto

0000496

Produto Dados NFe / SAT / NFC-e Dados NFe 4.00 Touch / Integração

Produto Descrição

Nome reduzido	Valor Compra	Marg. Bruta (%)	Valor à vista	Estoque Atual
	0,00	0,00	0,00	0,000

Marca	Un.	Red. BC	Código da Fábrica	Código de Barras
	KG	0,00		

Tipo de Venda Quantidade Valor Tipo Produto Serviço Atacado Pesável Varejo Inativo Emitir Etiqueta

Localização

Departamento Fiscal

Grupo

SubGrupo

Classe

NCM Clas. Fiscal

Sit. Tributária

Natureza Operação (Dentro do Estado)

Natureza Operação (Fora do Estado)

Cópia de Produtos

Copiar

6. OS 008832 - NT 0239/2021: A partir desta versão do sistema, foi adicionado o campo para informação de Marcas no Módulo Cadastro Rápido de Produtos.

[1495] FACILITE - Cadastro Rápido de Produtos

Identificação do Produto

Produto Dados NFe / SAT / NFC-e Dados NFe 4.00 Touch / Integração

Produto Descrição

Nome reduzido	Valor Compra	Marg. Bruta (%)	Valor à vista	Estoque Atual
	0,00	0,00	0,00	0,000

Marca	Un.	Red. BC	Código da Fábrica	Código de Barras
	KG	0,00		

Tipo de Venda Quantidade Valor Tipo Produto Serviço Atacado Pesável Varejo Inativo Emitir Etiqueta

Localização

Departamento Fiscal

Grupo

SubGrupo

Teclado Virtual

/	*	-	F2
7	8	9	DEL
4	5	6	Enter
1	2	3	

COMPLET

02. RELATÓRIOS

1. **OS 008805 - NT 0235/2021:** Alteração no Código de Defesa do Consumidor, nova obrigatoriedade para impressão de etiqueta. Conteúdo Impresso na Etiqueta: Nome do Produto, Descrição Resumida do Produto, Preço, Código de Barras, Data de Emissão, Preço equivalente a (R\$) ou Comprando 100g (R\$).

CAFÉ 3 CORAÇÕES RITUAIS MOGIANA PAULISTA

Embalagem C/0,25



7 896005 806661

R\$ 19,99Dt. Emissão 18/10/2021 Preço equivalente a (R\$): **79,96** por **KG**

OVO CODORNA C/ 30

Embalagem C/30



0 000000 020181

R\$ 4,99Dt. Emissão 18/10/2021 Preço equivalente a (R\$): **0,17** por **UN**

2. **OS 008817 - NT 0237/2021:** A partir desta versão, com base no arquivo "REL_ROMANEIOCARGA.FR3", foi criado um novo relatório de Romaneio de Cargas nomeado como "REL_ROMANEIOCARGADEPOSITOOLINDA.fr3".

Produto						Acumulado	
	UN.	Qtde.	M³	Peso	Valor	M³	Peso
0000048 - TIJUCA PILSEN LATA 269 ML C/15 UNIDADES							
PCT		5,000	0,000	0,000	160,00	1.040,000	29,934
0000003 - TUCHAUA 2 LITROS PACT C /09 UNIDADES							
PCT		19,000	0,000	0,000	722,00	1.040,000	29,934
0000021 - TUCHAUA LATA 350 ML C/12 UNIDADES							
PCT		510,000	0,000	0,000	7.670,00	1.040,000	29,934
Pedidos: 007179 - 007180 - 007181 - 007188 - 007189 - 007176 - 007177							
Total Carga:		1.556,000	1.040,000	29,934	36.941,80		
				Total Geral:	51.614,30		

3. OS 008823 - NT 0261/2021: A partir desta versão do sistema, foi desenvolvido um novo arquivo chamado "PedidoModContrato_Bissaco.FR3", este relatório contém as cláusulas detalhadas do Contrato, informações e imagens dos Produtos.

BISSACO
móveis planejados

INSTRUMENTO PARTICULAR DE COMPRA E VENDA DE MÓVEIS SOB MEDIDA, COM RESERVA DE DOMÍNIO

CONTRATANTE	
JONATHAN WILLIAN COSTA Endereço	CPF: 441.698.778-10
PEDRO CEPOLA, Nº 186, COHAB 2, FRENTE DO ADAO LANCHES, 17.300-000, MUNICÍPIO DO TETÊ - SP Endereço de entrega	
PEDRO CEPOLA, Nº 186, COHAB 2, FRENTE DO ADAO LANCHES, 17.300-000, MUNICÍPIO DO TETÊ - SP	
Representante Legal	RG

CONTRATADA: Bissaco Móveis Planejados, inscrita no CNPJ sob o n.º 32.640.497/0001-07, estabelecida à RUA 4 DE FEVEREIRO, n.º 211 – CENTRO - DOIS CÓRREGOS - SP.

As partes acima identificadas têm entre si, justo e acertado o contrato de Compra e Venda de móveis sob medida com reserva de domínio, que se regerá pelas cláusulas seguintes.

DO OBJETO DO CONTRATO.

Cláusula Primeira: O presente contrato tem como OBJETO a compra e venda de móveis sob medida, elaborados, produzidos e instalados pela CONTRATADA no endereço indicado acima pelo CONTRATANTE, de forma e acordo com os projetos apresentados e aprovados pelo (a) mesmo (a), em 3D.

Parágrafo Único. A presente transação compreende os produtos do pedido abaixo descrito, todos de acordo com o projeto aprovado pelas partes, de forma expressa, ou por meio eletrônico (e-mail, WhatsApp ou Messenger):

BISSACO
móveis planejados

Ambiente: COZINHA CONFORME PROJETO:	Descrição: <ul style="list-style-type: none"> 100% MDF Cor interna Branco Tix Cor externa Cinza Saguado Essencial Duratex Corrediça telescópicas com fechamento suave Punador 45 graus com fita Distribuidor com fechamento suave Plastês duplos nos telescópicos Divisor de talheres em inox Porta condimentos em inox Porteiras sem lixídal
---	--



4. OS 008839 - NT 0252/2021: A partir dessa versão, foram desenvolvidas melhorias referentes ao agrupamento de produtos no cupom do aplicativo Comanda.

BORDOGODO 408 AA FAWFAWFAWFAW
CLN 408 BLOCO C LOJA 02W AW FA, 1123
CEP: 70.836-930 - BRASÍLIA - DF
F/FAX: (11)1111-1111 / (11)2718-6271

MESA 000080

Código	Descrição	Qtde.	Total
1	SELF SERVICE	1	1,00
5	ESPETO XIXO 408 900G	1	139,90
15	FRANGAO 408 900G	2	67,80
ADICIONAR: LINGUIÇA TEMPERADA / FRANGO / ALCATRA SUINA / CARNE / CORAÇÃO			
17	VACA ATOLADA	1	20,00
19	ARROZ COM BROCOLIS	1	12,00
23	VINAGRETE	1	12,00
25	MANTEIGA DO SERTAO 50ML	1	5,00
PRÓDUTO(S):			257,70
TAXA DE SERVIÇO(10,00%) R\$			5.442.160,32
VALOR TOTAL			5.442.418,02
VALOR POR PESSOA (0)			5.442.418,02
QUARTA-FEIRA 01/12/2021 10:27:48			7 It.
UNIDADE(S) VENDIDA(S):			9 UNIDADE(S)
Vendedor: PAULO			
Cliente: 000001 - VENDA AO CONSUMIDOR			

Volte sempre, agradecemos a preferência

5. OS 008865 - NT 0246/2021: A partir dessa versão, foram aplicadas melhorias na impressão da comanda de produção do INPERA, o qual apresentará o endereço do cliente cadastrado no INPERA ao invés do endereço cadastrado no Facilite.

**INPERA DELIVERY
ORDEM DE PRODUÇÃO
INPERA 000002**

Data: 17/11/2021 Hora: 13:38:23 Seq: 1
Vendedor: REPRESENTANTE Sequencia: 0007
Cliente: 000087 - GABRIEL LIMA
Lançado por: 0001 - REPRESENTANTE

ENDEREÇO PARA ENTREGA:
RUA VASCO DA GAMA, 41 - ARCO IRIS (BLABLABLABLA),
DOIS CÓRREGOS/SP - CEP: 17.300-000

Qtde	Descrição
01 - LANCHES	
1	BAURU

6. OS 008882 - NT 0255/2021: A partir desta versão, foi alterado o Relatório de Romaneio de Cargas onde foram removidas algumas informações, deixando assim o relatório mais simples.

Relatório de Romaneio de Cargas				
Produto	UN.	Qtde.	Valor	
Carga: 000001		Veículo: JWC-1134 - CAMINHÃO BAÚ		Dt. Saída: 14/10/2021
0000170 - COCA COLA LATA 350 ML C/18 UNIDADES PACOTÃO	PCT	1,000	37,00	
0000017 - COCA COLA MINI PET C/15 UNIDADES	PCT	50,000	1.000,00	
0000077 - GLACIAL 600 ML CX. C/24 UNIDADES,	CX	2,000	104,00	
0000093 - SUBZERO LATA 269ML PAC C/15UNIDADES	PCT	105,000	3.045,00	
0000105 - SUBZERO 600ML RETORNAVEL CX C/24 UNIDADES	CX	5,000	440,00	
0000048 - TIJUCA PILSEN LATA 269 ML C/15 UNIDADES	PCT	5,000	150,00	
0000021 - TUCHAUA LATA 350 ML C/12 UNIDADES	PCT	21,000	357,00	
0000229 - VASILHAME CERPA C/24 GARRAFAS	CX	7,000	105,00	
0000004 - XX XXXXXXXXXXXXXXXXXXXX	PCT	300,000	16.900,00	
0000020 - XX XXXXXXXXXXXXXXXXXXXX	PCT	20,000	520,00	
Pedidos: 008443 - 008447 - 008433 - 008435 - 008437			Total Carga:	516,000 22.658,00
			Total Geral:	22.658,00

7. OS 008883 - NT 0258/2021: A partir desta versão do sistema, foi desenvolvido um novo arquivo FastScript chamado "ImpTroca.pas", este Ticket contém os dados detalhado da Empresa, Pedido, Horário, Data e informações do Produto vendido.

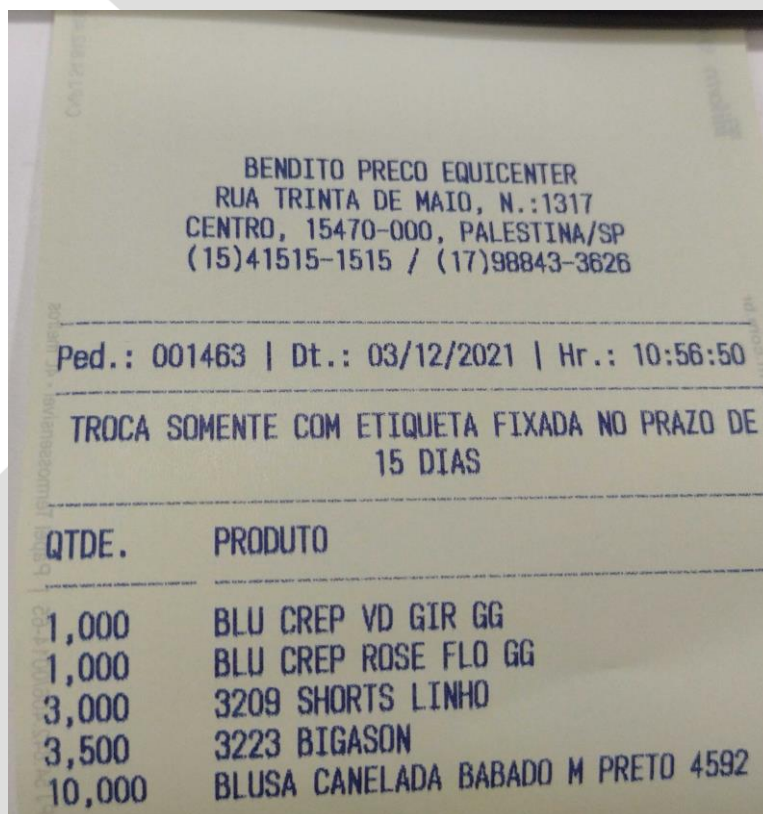

3. AJUSTES E MELHORIAS

- 1. OS 008786 - NT 0240/2021:** A partir desta versão, no processo de integração do movimento do caixa serão feitas validações, para ser identificado se já houve o envio da abertura do caixa, portanto se já houver, o sistema fará o envio dos demais movimentos sem gerar erros.
- 2. OS 008789 - NT 0244/2021:** Foram realizados alguns ajustes na atualização de dados tributários dos produtos no aplicativo Integração iMendes. O relatório Histórico de Retorno de Regras Fiscais iMendes teve uma melhoria aplicada.
- 3. OS 008814 - NT 0254/2021:** Em versões anteriores estando com o sistema configurado para emitir NFC-e(Nota Fiscal Consumidor Eletrônica) com o módulo "TDPNFEXE8.bpl", através do aplicativo FACILITE Comércio, pela tela "[0063] FACILITE - Geração de Nota Fiscal", eventualmente o sistema parava de responder, isso ocorria pois a tela de alerta da BPL "TDPNFEXE8.bpl" ficava por trás das demais telas.
- 4. OS 008821 - NT 0238/2021:** Em versões anteriores, ao efetuar um fechamento de uma Consignação de Produto, através do aplicativo FACILITE Comércio, menu Operações, Consignação de Produtos, tela "[0184] FACILITE - Consignação de Produtos", botão "Fechar Consignação". Eventualmente ocorria que alguns produtos não eram passados para o status de vendido, restando assim um saldo incorreto na consignação.
- 5. OS 008822 - NT 0248/2021:** Foram efetuadas correções no módulo de Entrada de Produtos "[0055] FACILITE - Entrada de Produtos", onde a partir desta versão, o Cadastro de Produto por esse módulo foi otimizado removendo assim a falha em múltiplos cadastros.
- 6. OS 008828 - NT 0236/2021:** Em versões anteriores ao efetuar uma Finalização de Comanda através do aplicativo FACILITE Comanda, tela "[0036] FACILITE - Gerenciador de Comanda", botão Monitoramento, tela "[1125] FACILITE - Gerenciador de Comanda", botão "[F7] Finalizar", tela "[1523] FACILITE - Finalização da Comanda", ao efetuar uma finalização aplicando um valor de desconto utilizando duas formas de pagamentos o valor do desconto era aplicado de forma dobrada.
- 7. OS 008840 - NT 0243/2021:** A partir desta versão, foram aplicadas melhorias no aplicativo Monitor_INPERA, o qual perca a comunicação com a plataforma INPERA, por falta de internet, por exemplo, o aplicativo vai pausar o envio do movimento e ficará aguardando que esta comunicação se reestabeleça.
- 8. OS 008841 - NT 0247/2021:** A partir desta versão, foi aplicado melhorias no aplicativo Monitor_INPERA, o qual será possível salvar os arquivos que são enviados para o portal INPERA e melhorado o processo de envio e recepção das informações, caso tenha interrupção na comunicação.
- 9. OS 008842 - NT 0249/2021:** A partir desta versão, foi aplicado melhoria na impressão do cupom, quando estando configurado para impressão "CupomFastScript" utilizando o arquivo "ImpCupom.pas", que tendo troco será exibido corretamente o valor e não tendo não será impresso a informação.
- 10. OS 008864 - NT 0245/2021:** Foi ajustado nesta versão o cálculo do desconto na emissão da NFe - Nota Fiscal Eletrônica, quando era utilizado o módulo de "Alterar Tributos" na tela de Geração de Notas Fiscais, através do aplicativo FACILITE Comércio.

11. OS 008838 - NT 0251/2021: No Módulo de Cadastro de Empresas, ao tentar copiar os produtos de uma empresa para uma nova, um erro se fazia presente e o processo era interrompido.

12. OS 008833 - NT 0241/2021: Foi constatado que em versão anteriores, ao fazer uso de desconto condicional com valor fixo, na comanda ao fazer uso dependendo do valor estava resultando em uma mensagem de erro de divisão por zero. Nesta versão do sistema, foi aplicado a correção para esse tipo de configuração.

13. OS 008837 - NT 0242/2021: Nessa versão do sistema, foi aplicado melhoria no carregamento da grade de produtos pelo módulo de Pedido de Vendas.